

COMPACT

Kurz und knapp und schnell gelesen!

BUCHFÜHRUNG MIT DIGITALEN BELEGEN

DATEV Unternehmen online





UNTERNEHMEN ONLINE

Die Buchführung mit digitalen Belegen

DATEV Unternehmen online schafft individuelle Möglichkeiten der Zusammenarbeit zwischen Kanzlei und Mandanten. Die Anwendung unterstützt Sie bei der Erstellung der Buchführung und der Lohnabrechnung und ermöglicht Ihnen zusätzlich einen einfachen, schnellen und sicheren Austausch von Informationen und Daten.

Als DATEV-Lösungs- und -System-Partner möchten wir Ihnen den Arbeitsalltag mit Hilfe von DATEV Unternehmen online zur Digitalisierung zwischen Kanzlei und Mandant erleichtern.

Sprechen Sie uns an. Wir beraten Sie gerne.

Ihr Team von



DER DIGITALE BELEGAUSTAUSCH

Definition

Die Buchführung mit digitalen Belegen erleichtert die Zusammenarbeit mit Ihren Mandanten mit nur einer Anwendung: DATEV Unternehmen online. Je nach Gestaltung der Zusammenarbeit stellen Ihnen Ihre Mandanten Belege und Daten elektronisch zur Verfügung und übernehmen vorbereitende Tätigkeiten (zum Beispiel die Vorerfassung der Kassenbelege). Diese Daten holen Sie sich online, um Finanzbuchführungen und Lohnabrechnungen zu erstellen.

Anschließend stellen Sie Ihren Mandanten die Auswertungen für die Bereiche Fibu, OPOS, Kostenrechnung und Lohn, ebenfalls über Unternehmen online, bereit. Damit haben Ihre Mandanten immer aktuelle Auswertungen für die Steuerung ihres Unternehmens, ohne dass diese auf Papier verschickt werden müssen.

Darüber hinaus bietet Ihnen DATEV Unternehmen online noch weitere, für Ihren Mandanten sehr vorteilhafte, Funktionen wie z. B. den digitalen Zahlungsverkehr, die Lohn Vorerfassung sowie die digitale Auftragsbearbeitung.

Um all diese Funktionen zu nutzen, benötigt Ihr Mandant ausschließlich eine DATEV SmartCard sowie einen Internetzugang. Es müssen keinerlei aufwendige Installationen bei Ihren Mandanten durchgeführt werden.

Vorteile für Mandant und Kanzlei IM ÜBERBLICK

Für die Kanzlei:

- es wird kein Pendelordner mehr benötigt
- der Beleg hängt direkt an der Buchung
- direkter Zugriff auf die Belege aus den Kontenblättern
- Verbuchung der Belege nicht nur am Monatsende
- digitales Belegarchiv im DATEV-Rechenzentrum
- automatische Übernahme der Buchungsdaten
- Einlesen der Buchungen über Vorschlagsliste

Für den Mandanten:

- es wird kein Pendelordner mehr benötigt
- Zugriff auf buchungsaktuelle Auswertungen
- integrierte Rechnungsbücher und Kassenbuch
- digitales Belegarchiv im DATEV-Rechenzentrum
- vollständig eingebundener Zahlungsverkehr
- fast keine lokalen Installationen nötig

DER ARBEITSABLAUF

Mandant scannt - Kanzlei bucht

Der Mandant:

- scannt die zu verbuchenden Belege
- prüft die Belege auf Scanqualität
- überträgt die Belege ins DATEV-Rechenzentrum

Die Kanzlei:

- verbucht die digitalen Belege direkt in Kanzlei Rechnungswesen
- erzeugt digitale Auswertungen und stellt diese dem Mandanten zur Verfügung

Das ONLINE BÜRO für unsere Kunden

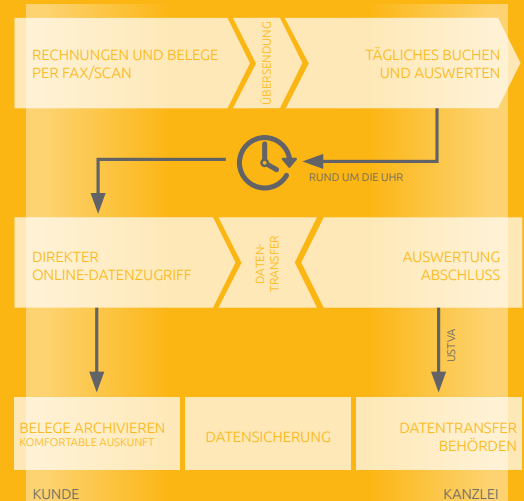

UNTERNEHMEN ONLINE

Die zentrale Oberfläche für die Buchhaltung

DATEV Unternehmen online enthält Anwendungen für die optimale Zusammenarbeit mit Ihrem Mandanten. Alle Anwendungen werden über das Internet genutzt. Dabei sichert DATEV miDentity den Zugriff auf das Programm ab. Unternehmen online ist Ihre zentrale Oberfläche, um alle relevanten Informationen Ihrer Buchhaltung einzupflegen und zu verwalten.

Unternehmen online beinhaltet folgende Module:

- Belegarchiv
- Zahlungsverkehr/Bankkonto
- Auswertungen Fibu/OPOS
- Lohn Vorerfassung
- Rechnungsbücher
- Auftragsbearbeitung
- Kassenbuch

VORERFASSEN DER BELEGE

durch den Mandanten

Der Mandant:

- scannt die zu verbuchenden Belege
- prüft die Belege auf Scanqualität
- überträgt die Belege ins DATEV-Rechenzentrum
- erfasst die Belege in Unternehmen online (Rechnungsbücher oder Kassenbuch)
- stellt die Belege und die erfassten Daten der Kanzlei zur Verfügung

Die Kanzlei:

- importiert die vom Mandanten bereitgestellten Belege
- prüft und ergänzt die als Buchungsvorschlag bereits vorgefertigten Buchungen
- erzeugt digitale Auswertungen und stellt diese dem Mandanten zur Verfügung

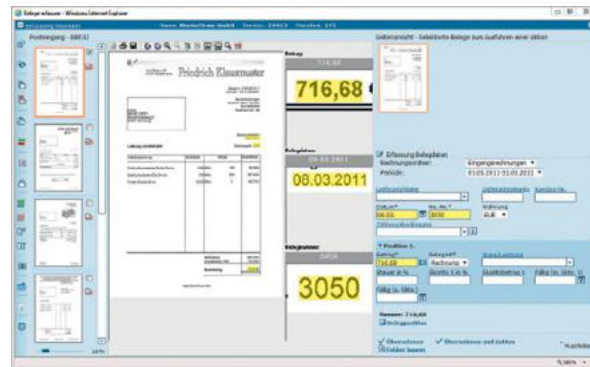

ZAHLUNGSVERKEHR & BANKKONTO ONLINE

Die Kontoverwaltung auf einem Blick

Mit Zahlungsverkehr online erstellt der Mandant Zahlungen/ Lastschriften browserunterstützt über das Internet. Belege, die in den Rechnungsbüchern online erfasst wurden, können direkt oder über den Zahlungsverkehr online bezahlt werden. Zahlungen/Lastschriften an die Bank lassen sich mit den folgenden Verfahren übermitteln: HBCI PIN/TAN, Sammelverfahren oder Ausgabe als DTAUS/DTAZV-Datei. Kontoauszüge lassen sich direkt von der Bank per HBCI abholen.

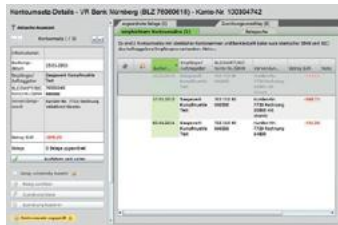

Mit Bankkonto online hat Ihr Mandant die Möglichkeit, den digitalen Kontoauszügen die dazugehörigen Belege direkt zuzuweisen. Die bereits digitalisierten Rechnungen stehen den Einzelpositionen gegenüber und der Buchungsassistent schlägt den zugehörigen digitalen Beleg automatisch vor. Somit bleibt Ihr bewährter Arbeitsprozess gleich. Es bleibt Ihnen allerdings erspart, Belege und Kontoauszüge auf Papier abzugleichen.



AUSWERTUNG FIBU/OPOS

zur Unternehmenssteuerung

In DATEV Unternehmen online können Sie Ihren Mandanten jederzeit buchungsaktuelle Auswertungen online zur Verfügung stellen.

Folgende Auswertungen stehen unter anderem zur Verfügung:

- BWA
- Kontenblätter
- Summen- und Saldenliste
- OPOS Liste/Konto
- Umsatzsteuer Voranmeldung
- USt 1/11



LOHN MIT UNTERNEHMEN ONLINE

Lohnabrechnung vom Experten

Ihr Mandant erfasst die wichtigsten Personalstamm- und Bewegungsdaten vor Ort in DATEV Unternehmen online. Anschließend übernimmt der Steuerberater die Abrechnung der Löhne. Ab diesem Zeitpunkt stehen Ihnen alle Lohn-Auswertungen online zur Verfügung. Dazu zählen unter anderem Brutto-/Netto-Abrechnung, Lohnjournale, Beitragsnachweise, Lohnsteuer-Anmeldungen und Buchungsbelege, die Sie drucken, speichern und auch weitergeben können. So können Sie jederzeit und ganz einfach auf aktuelle oder bereits abgelegte Auswertungen zurückgreifen. Das zeitintensive Suchen in den Ablagebeständen entfällt und Sie sind bei Fragen schnell auskunftsbereit.

AUFTRAGSWESEN ONLINE

Vom Angebot bis zur Rechnung

Auftragswesen online ermöglicht Ihrem Mandanten, Verkaufsbelege einfach zu erstellen – vom Angebot über die Rechnung bis zur Zahlungserinnerung. Alle Belege lassen sich bequem in die nächste Bearbeitungsstufe überführen, z. B. kann ein Angebot direkt in eine Rechnung weitergeführt werden. Unternehmen reagieren damit bei Bedarf schnell auf Kundenanfragen.

Insbesondere Mandanten, die ihre Belege noch manuell mit Word oder Excel erstellen, haben in Auftragswesen online die Möglichkeit, einfach und kostengünstig ihren Verkaufsprozess zu optimieren.

Auftragswesen online bedarf keinerlei Installation bei Ihren Mandanten. Zusätzlich können sämtliche Formulare individuell von Ihren Mandanten verändert werden (z. B. die Einbindung von Firmenlogos).

Einfache Erstellung von:

- Angeboten
- Auftragsbestätigungen
- Lieferscheinen
- Rechnungen
- Zahlungserinnerungen
- Kundenauswertungen
- Produktauswertungen



VORAUSSETZUNGEN

für die Buchführung mit digitalen Belegen

- DATEV SmartCard für jeden Mandanten und Kanzleimitarbeiter
- Unternehmen online für den Mandanten bei DATEV bestellen
- Internetanbindung sowohl bei den Mandanten als auch in der Kanzlei
- Dokumentenscanner bei den Mandanten
- Nutzung des Microsoft Internet Explorers
- Optimal: minimal 24-Zoll Monitor
- Basisinstallation des DATEV Sicherheitspaketes

PREISE

für das microPLAN Lösungsangebot

- Basispreis pro Mandant: 10,50 Euro monatlich
- Inklusive 10 DATEV SmartCards pro Betriebsstätte
- Jede weitere DATEV SmartCard: 2,00 Euro monatlich
- Optional Auftragswesen online: 5,00 Euro monatlich
- Speicherung der digitalen Belege:
ab 3,00 Euro monatlich pro Mandant (volumenabhängig)
- Hardware und Installation auf Anfrage

IHR ANSPRECHPARTNER

- Stefan Brüggemann
brueggemann@microplan.de



Preferred Partner



Microsoft
CERTIFIED

Partner



microPLAN IT-Systemhaus GmbH

Spatzenweg 2
48282 Emsdetten

Fon (02572) 9365-0
Fax (02572) 9365-10

kontakt@microplan.de
www.microplan.de